

COMUNE DI DOLZAGO

S.U.A.P.

SPORTELLO UNICO ATTIVITA' PRODUTTIVE IN VARIANTE AL P.G.T.

per l'ampliamento dell'impianto produttivo MAKO SHARK s.r.l.
sulla proprietà IMMOBILIARE VERITAS s.r.l.

dott. arch. Davide Bergna via Lazzaretto 36 – 23848 Oggiono (Lecco) tel. 0341-575163 fax 0341-574140 e-mail: info@bergna.it Codice Fiscale BRG DVD 64P04 E507J - Partita IVA 01662480134			
Committente Immobiliare Veritas s.r.l. / MAKO SHARK s.r.l.	Pratica A46B6	Progettista	Copie
	Protocollo 18432		
Opera ampliamento opificio industriale esistente in Dolzago al mapp. 1791	Sostituisce il -----		
Oggetto progetto definitivo Abbattimento barriere architettoniche relazione – schemi - dichiarazione	Data 02.07.2018		
	Scala -----	Tavola	
LA RIPRODUZIONE DEL PRESENTE DISEGNO E' VIETATA A TERMINI DI LEGGE		File -----	Disegnatore
L'ELABORATO GRAFICO PUO' ESSERE STATO PRODOTTO CON SOFTWARE AUTOCAD R14 LICENZA N.640-00298706 O AUTOCAD LT98 LICENZA N.640-00494843			

0. PREMESSE

Oggetto dell'istanza è la richiesta di ampliamento dei fabbricati destinati all'impianto produttivo della ditta MAKO SHARK s.r.l. che prevede:

- la realizzazione di un nuovo capannone in ampliamento al corpo esistente verso monte per ridurre al minimo l'impatto paesistico;
- la realizzazione di due corpi collegati al fabbricato principale destinati ad ospitare uffici e spogliatoi.

1. ACCESSIBILITA' DELL'EDIFICIO

L'accesso all'edificio avviene facilmente dal viale Montecuccoli su cui è affacciato l'ingresso carrabile.

Tramite un viale si giunge al parcheggio interno privato da cui si può facilmente raggiungere ogni ambiente posto al piano terra tra cui il servizio igienico accessibile.

Per salire al piano primo, è stata prevista l'installazione di un ascensore che permette, rimanendo al coperto, di collegarsi sia agli uffici che al reparto spogliatoi.

2. BARRIERE ARCHITETTONICHE

Riferimenti Legislativi:

- Legge n. 13 del 9 gennaio 1989: (GU n. 021 del 26/01/1989) "disposizione per favorire il superamento e l'eliminazione delle barriere architettoniche negli edifici privati".
- Legge Regionale n. 6 del 20 febbraio 1989: "norme sull'eliminazione delle barriere architettoniche e prescrizioni tecniche di attuazione".
- Decreto Ministeriale n. 236 del 14 giugno 1989: "superamento delle barriere architettoniche"

Criteri generali di accessibilità

In sede di progettazione è stata prevista l'accessibilità a tutti gli ambienti di nuova costruzione.

Schema grafico progettuale

Si allega tavola grafica che individua i percorsi all'interno dell'edificio (prot. 18389).

Dichiarazione di conformità degli elaborati

Si allega specifica dichiarazione sottoscritta da tecnico abilitato (prot. 18390).

Criteri generali di progettazione:

Ai fini dei decreti e delle leggi inerenti alle prescrizioni tecniche in materia di disabili, per barriere architettoniche s'intendono:

DICHIARAZIONE DI CONFORMITA' DEGLI ELABORATI

Legge 9 Gennaio 1989 n. 13, art. 1, comma 4

Proprietà: **IMMOBILIARE VERITAS s.r.l.** con sede in Milano - Corso Europa n. 16
(codice fiscale 06851160157) - legale rappresentante Sig. BONOMELLI
geom. Claudio (codice fiscale BNM CLD 54P24 D327W);

Ditta esercente l'attività: **MAKO SHARK s.r.l.** con sede in Dolzago (LC) - Viale Montecuccoli n.
16 (codice fiscale 01517490130) - legale rappresentante Sig.
BONOMELLI geom. Claudio (codice fiscale BNM CLD 54P24 D327W) -
ubicazione dell'insediamento Viale Montecuccoli n. 16 - Dolzago (LC).

Commessa: Ampliamento edificio industriale esistente in Dolzago al mapp. 1791.

Il sottoscritto dott. arch. Davide Bergna, con studio in Oggiono (LC) via Lazzaretto, 34 - Codice Fiscale BRG DVD 64P04 E507J e partita IVA 01662480134, iscritto all'Ordine degli Architetti della Provincia di Lecco al n. 344, dato atto che le opere in progetto hanno le caratteristiche di ADATTABILITA' così come risulta specificato nella relazione tecnica e negli elaborati grafici allegati;

DICHIARA

la conformità degli elaborati alle disposizioni adottate ai sensi della Legge n. 13 del 09 gennaio 1989, Legge Regionale n. 6 del 28 febbraio 1989, Decreto Ministeriale n. 236 del 14 giugno 1989 e successive modifiche.

Oggiono, lì 02.07.2018

Il Progettista e Direttore Lavori

architetto
**Bergna
Davide**
n° 344
Ordine degli
Architetti P.P.C.
Provincia di Lecco



↑ 75 +
percorso orizzontale
d = cm 150
spazio di manovra

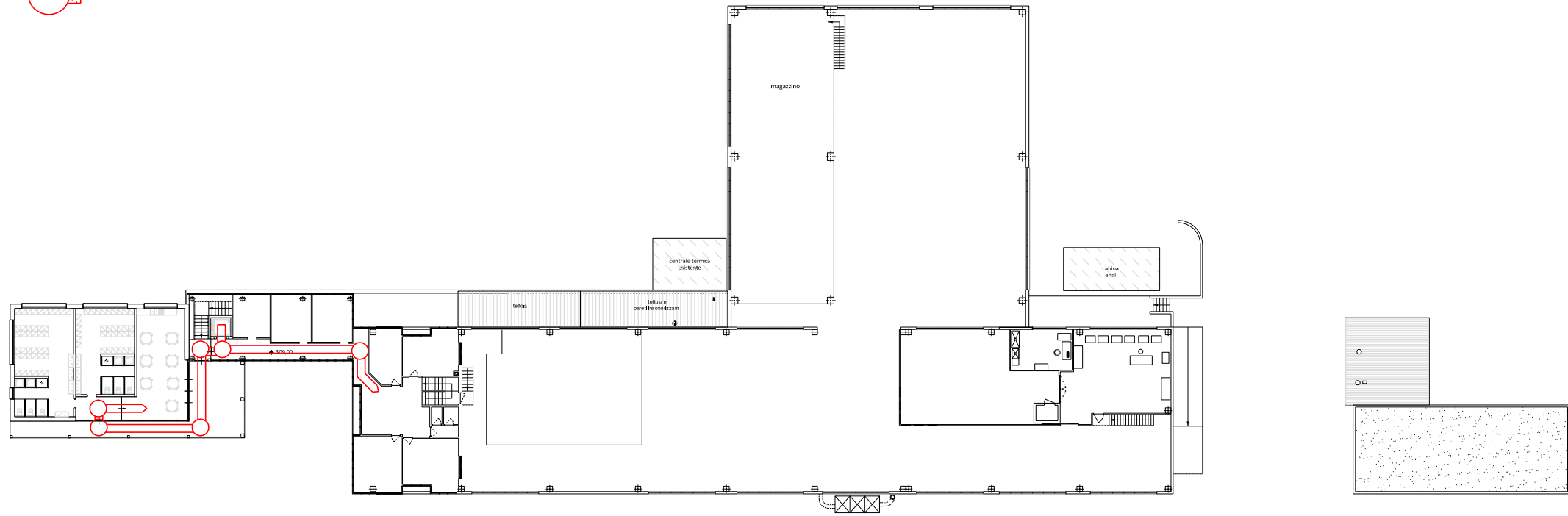

PIANTA PIANO PRIMO
scala 1:500

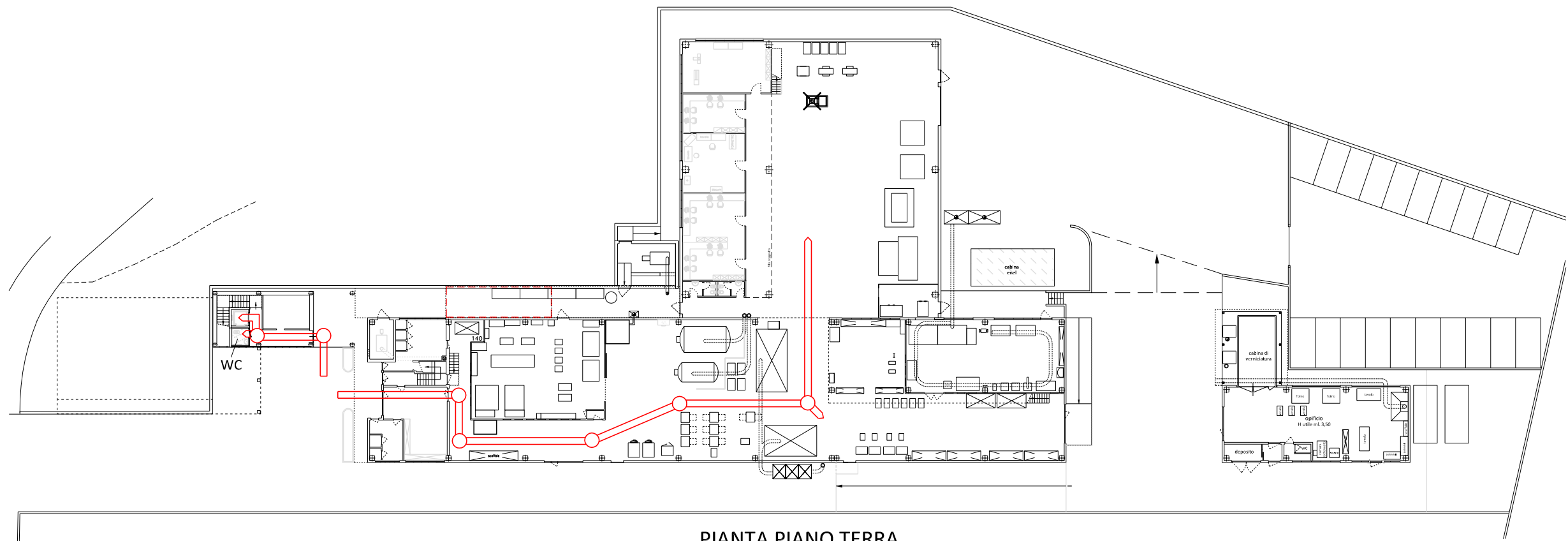

PIANTA PIANO TERRA
scala 1:500